

วันอาทิตย์ที่ 28 ต.ค.61 (ต่อ)

10:30 พักรถ #4 ทล.24 กม.253 จว.สุรินทร์

11:00 ออกเดินทางต่อ ไปด่านช่องจอม

12:00 ถึงด่านช่องจอม ต.ด่าน อ.กาบเชิง จ.สุรินทร์

(รับประทานอาหารกลางวันตามอัธยาศัย)



14:00 ออกเดินทางจากด่านช่องจอม ต.ด่าน อ.กาบเชิง จ.สุรินทร์

16:00 พักรถ #5 ทล.24 กม.74 ก่อนถึงสี่แยกปักธงชัย

18:50 ถึงปั้ม ปตท.สามชาย กม.100

(รับประทานอาหารเช้าตามอัธยาศัย)

19:30 ออกเดินทางต่อ

21:00 เดินทางถึงกรมช่างอากาศ กรุงเทพฯ โดยสวัสดิภาพ

**กำหนดการเดินทาง จุดพักรถ
อาจมีการเปลี่ยนแปลงได้ตามความเหมาะสม**

หมายเหตุ สิ่งที่ต้องดำเนินการในการสำรองที่นั่ง คือ

1. ชำระเงินงวดที่ 1 ภายในกำหนด แล้วเท่านั้น จึงจะถือว่าจองแล้ว
2. เลขบัตรประจำตัวประชาชน 13 หลักหน้าบัตร และเลข 10 หลักหลังบัตร
3. ขอสงวนสิทธิ์ไม่คืนเงินทุกกรณี หากจองและชำระงวดที่ 1, 2 หรือ 3 แล้ว
4. ห้ามสวมสิทธิ์ใช้เงินสวัสดิการในการช่วยเหลือ (จะพิจารณาลงโทษผู้กระทำผิด)
5. รับจองจำนวนจำกัด 4 บัส หรือ 160 คน เท่านั้น

รายการ	ค่าใช้จ่าย (บาท)	งวดที่ 1 (วันจอง)	งวดที่ 2 (31 ส.ค.61)	งวดที่ 3 (28 ก.ย.61)
ข้าราชการ ชั้นยศ น.อ.ขึ้นไป	3,800	1,800	1,000	1,000
ข้าราชการ ชั้นยศ ร.ต. - น.ท.	2,800	1,000	900	900
น.ประทวน ลูกจ้าง พนง.	2,300	800	800	700
ผู้ติดตามและบุคคลภายนอก	3,800	1,800	1,000	1,000

ค่าใช้จ่ายส่วนตัวการเดินทาง กฐิน ขอ. ปี61

ลำดับ	ผู้ร่วมเดินทาง	ค่าใช้จ่าย ต่อคน
1	ข้าราชการ ชั้นยศ น.อ.ขึ้นไป	3,800
2	ข้าราชการ ชั้นยศ ร.ต. - น.ท.	2,800
3	น.ประทวน ลูกจ้าง พนักงานราชการ	2,300
4	ผู้ติดตามและบุคคลภายนอก	3,800

อัตรานี้รวม

- ค่ารถตลอดการเดินทาง
- ค่าที่พักโรงแรมสุนีย์แกรนด์ จว.อุบลราชธานี 1 คืน (พัก 2 ท่าน/ห้อง)
- โรงแรมจำปาสักแกรนด์ไฮเทล ปากเซ สปป.ลาว 1 คืน (พัก 2 ท่าน/ห้อง)
- ค่าอาหาร 5 มื้อ
- น้ำดื่มและขนมบริการระหว่างเดินทางท่องเที่ยวใน สปป.ลาว
- ค่าธรรมเนียมสถานที่ต่าง ๆ รวมค่าผ่านแดนไปลาว
- ค่าประกันอุบัติเหตุตามเงื่อนไขกรมธรรม์ ท่านละ 1,000,000 บาท
- มัคคุเทศก์ลาว นำเที่ยวตลอดการเดินทาง

สมาชิกที่มีความประสงค์จะเดินทางไปร่วมทอดกฐินสามัคคี กรมช่างอากาศ ประจำปี 2561 ณ วัดหนองเม็ก ต.ช่องเม็ก อ.สิรินธร จว.อุบลราชธานี ในวันเสาร์ที่ 27 ตุลาคม 2561 ขอความกรุณากรอกใบจองการเดินทางและส่งกลับที่

น.อ.หญิง นาลาภ อัมพุนันท์ โทร. 3-6093, 08-3049-2911
 ร.ท.ธนกร สิงห์เสนี โทร. 3-6143, 08-2458-8276
 ร.ท.ภัทระ อภิสุข โทร. 3-6010, 08-1734-9547

เปิดรับจองสำรองที่นั่ง ระหว่างวันที่ 2 - 13 ก.ค.61 (จำนวนจำกัด หรือจนกว่าที่นั่งจะเต็ม)



ใบจองการเดินทาง ทอดกฐินสามัคคี กรมช่างอากาศ ประจำปี 2561



วัดหนองเม็ก
ต.ช่องเม็ก อ.สิรินธร จว.อุบลราชธานี
วันเสาร์ที่ 27 ตุลาคม 2561

กำหนดการทอดกฐินสามัคคี กรมช่างอากาศ
ประจำปี 2561

วันพฤหัสบดีที่ 25 ต.ค.61

- 18:00 ลงทะเบียนสำหรับผู้ร่วมเดินทางกับคณะกฐินสามัคคี ขอ.
- 20:00 คณะกฐินฯ พร้อมออกเดินทาง
- 22:30 พักรถ #1 ทล.2 กม.59 จว.นครราชสีมา
- 23:00 ออกเดินทางต่อ

วันศุกร์ที่ 26 ต.ค.61

- 02:00 พักรถ #2 ทล.24 กม.185 จว.สุรินทร์
- 02:30 ออกเดินทางต่อ
- 05:00 พักรถ #3 ทล.220 กม.4 จว.ศรีสะเกษ
- 05:30 ออกเดินทางต่อ
- 07:00 ถึงเขื่อนสิรินธร (ทำธุระส่วนตัว) รับประทานอาหารเช้า ศูนย์อาหารเขื่อนสิรินธร

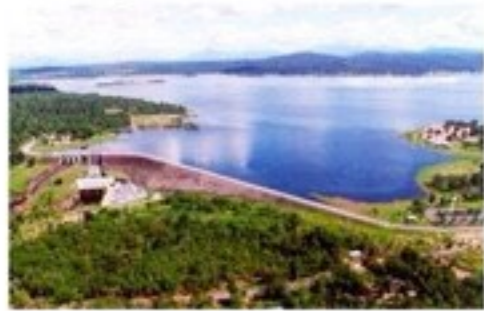

- 08:00 ออกเดินทางจากศูนย์อาหารเขื่อนสิรินธร ไปด่านช่องเม็ก
- 08:20 ถึงด่านช่องเม็ก



- 09:30 ออกเดินทางจากด่านช่องเม็ก ไปน้ำตกผาส้วม แขวงจำปาสัก ประเทศลาว
- 11:00 ถึงน้ำตกผาส้วม แขวงจำปาสัก ประเทศลาว
- 12:00 รับประทานอาหารกลางวัน



- 13:30 ออกเดินทางจากน้ำตกผาส้วม ไปวัดหลวง ปากเซ

วันศุกร์ที่ 26 ต.ค.61 (ต่อ)

- 14:30 ถึงวัดหลวง ปากเซ วัดเก่าแก่คู่คนจำปาสัก ด้านหลัง วัดติดสะพานเหล็กฝรั่งเศส ข้ามแม่น้ำเซโดน



- 15:00 ออกเดินทางจากวัดหลวง ปากเซ ไปตลาดดาวเรือง
- 16:10 ถึงตลาดดาวเรือง ตลาดที่ใหญ่ที่สุดของลาวภาคใต้



- 17:00 ออกเดินทางจากตลาดดาวเรือง ไปโรงแรม จำปาสัก แกรนด์
- 17:10 ถึงโรงแรม จำปาสัก แกรนด์ ปากเซ (เช็คอินเข้าที่พัก)



- 18:00 นำคณะทัวร์รับประทานอาหารเย็น ในเมืองปากเซ หลังจากนั้น นำคณะทัวร์เข้าที่พัก หรือท่องเที่ยวตามอัธยาศัย

วันเสาร์ที่ 27 ต.ค.61

- 06:00 รับประทานอาหารเช้า โรงแรมจำปาสัก แกรนด์ ปากเซ
- 07:00 ออกเดินทางจากโรงแรมจำปาสัก แกรนด์ ไปด่านช่องเม็ก
- 08:00 ถึงด่านช่องเม็ก
- 09:00 ออกเดินทางจากด่านช่องเม็ก ไปวัดหนองเม็ก
- 09:30 ถึงวัดหนองเม็ก ต.ช่องเม็ก อ.สิรินธร จ.อุบลราชธานี



- 10:00 เข้าสู่พิธีการทอดกฐินสามัคคี กรมช่างอากาศ ประจำปี 2561
- 11:15 รับประทานอาหารกลางวันที่วัดหนองเม็ก

วันเสาร์ที่ 27 ต.ค.61 (ต่อ)

- 11:45 มอบอุปกรณ์กีฬาและทุนการศึกษาให้กับโรงเรียน ณ โรงเรียนบ้านหนองเม็ก



- 13:00 ออกเดินทางจากโรงเรียนบ้านหนองเม็ก ไปวัดสิรินธรวรารามภูพร้าว
- 13:15 ถึงวัดสิรินธรวรารามภูพร้าว อ.สิรินธร จว.อุบลราชธานี



- 14:00 ออกเดินทางจากวัดสิรินธรวรารามภูพร้าว ไปวัดพระธาตุหนองบัว
- 15:30 ถึงวัดพระธาตุหนองบัว อ.เมือง จว.อุบลราชธานี



- 16:00 ออกเดินทางจากวัดพระธาตุหนองบัว ไปโรงแรม สุนีย์แกรนด์ จว.อุบลราชธานี
- 16:10 ถึงโรงแรมสุนีย์แกรนด์ จ.อุบลราชธานี (พักผ่อนและทานอาหารค่ำตามอัธยาศัย)



วันอาทิตย์ที่ 28 ต.ค.61

- 07:00 รับประทานอาหารเช้า โรงแรมสุนีย์แกรนด์ จ.อุบลราชธานี
- 08:30 ออกเดินทางจากโรงแรมสุนีย์แกรนด์